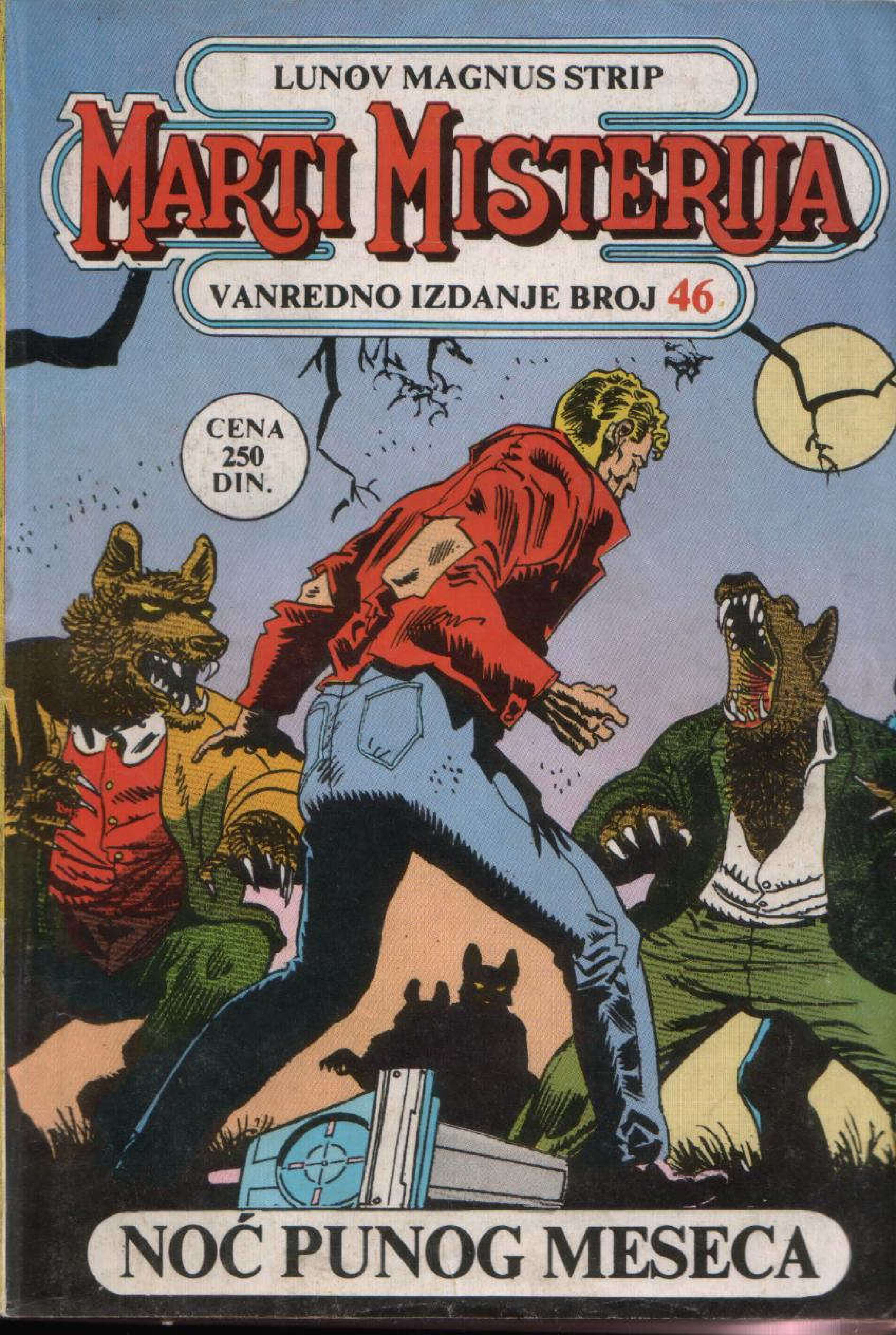
LUNOV MAGNUS STRIP
MARTI MISTERIJA
VANREDNO IZDANJE BROJ 46
CENA 250 DIN.
NOĆ PUNOG MESECA

NOĆ PUNOG MESECA

GRUPA FANATIČNIH NACISTA ANGAŽOVALA JE (MADA ON TOGA NIJE SVESTAN) MARTIJA MISTERIJU DA SPROVEDE ISTRAGU U JEDNOM FRANCUSKOM SELU GDE, PRIVIDNO, ŽIVE LJUDI KOJI POSEDUJU ČUDNU I STRAŠNU MOĆ. JEDNE NOĆI ZA VREME PUNOG MESECA DETEKTIV NEMOGUĆEG, DIJANA I JAVA DOLAZE U SELO GDE IH NAPADA NEKA VRSTA VUKODLAKA...

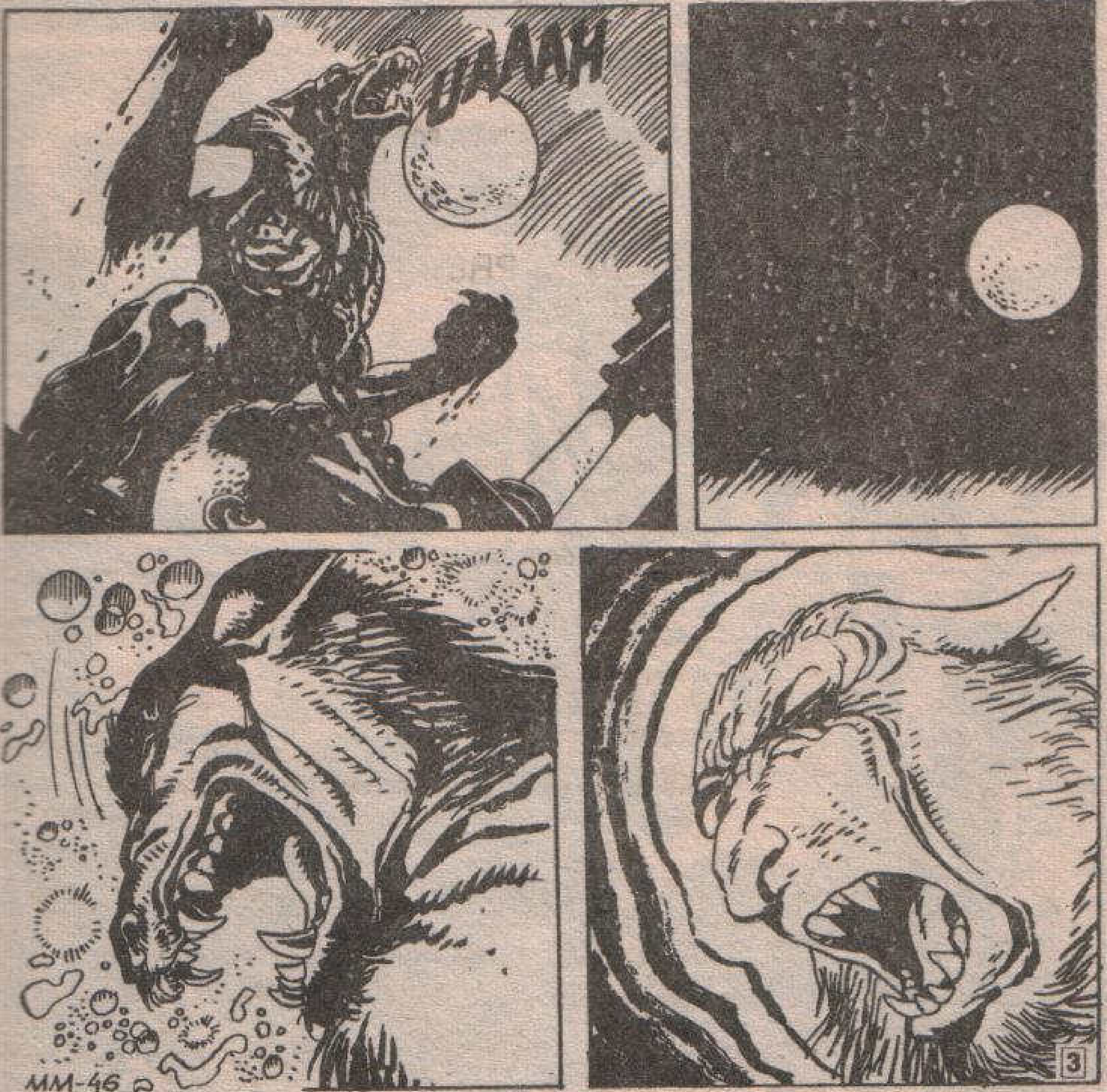

TRČITE! TREBA DA IH PRIVUČETE DA KRENU ZA VAMA.
MOŽDA ĆETE TAKO JOŠ MOĆI DA SE IZVUČETE, A AKO MENE NE POSLUŠATE, NEMA VAM SPASA!
ZA TO VREME...
OOH...
UH!

JEZIVA STVORENJA PONOVO SU SE PRETVO-RILA U LJUDE...
...IZGLEDALO JE KAO DA IH JE KRVAVA ORGIJA POTPUNO ISCRPLA... ZAISTA...
...STANOVNICI VILOA POPADALI SU OD UMORA PORED OSTATAKA SVOJIH ŽRTAVA...
AH! NEVERO-VATNO!...
...ZASPALI SU... ZASPALI SU SVI... HA-HA!

POBILI STE MOJE DRUGOVE, GADOVI... ALI SAD...
DOSTA!
HEJ! ŠTA SI NAUMIO? JA...
KLIK! KLIK!

TOK!
IDIOTE!
TUMP
TUMP!
TUDD!!

DA LI SAM BIO MALO SUVIŠE GRUB, JAVA?... POSTOJI NEŠTO ŠTO NIKAD NISAM MOGAO PODNETI... TO SU **FANATICI!** IAKO SU NAM SLUČAJNO SPASLI GLAVE...
RGHRRR!
A SAD BIH VOLEO DA POGLEDAM TAJ BUNAR... PRE NEGO ŠTO ME GLAVOBOLJA OBORI...

AHHHH!
MARTI... MARTI! ŠTA TI SE DESILO?
JA...
TO JE BILO... BILO KAO...

...KAO DA MI JE NEKO KROZ MOZAK PROBO USIJANU IGLU... ALI SAD...
...SAD VIŠE NE OSEĆAM ONU GLAVOBOLJU.
NI JA.
MA ŠTA DA SE NALAZI U BUNARU, **KONCENTRISANA** SVETLOST LAMPE **NEUTRALISALA** GA JE... BAR TRENUTNO.
VEZAĆU SE UMESTO AMPERA.
JAVA... TI ĆEŠ ME SPUSTITI...
...DOK ĆEŠ TI, DIJANA, DRŽATI LAMPU OKRENUTU PREMA DOLE... HOĆU DA **VIDIM** ŠTA IMA NA DNU.

JE LI DOBRO OVAKO, MARTI?
TAKO... SAD LAGANO POČINJI DA SPUŠTAŠ.

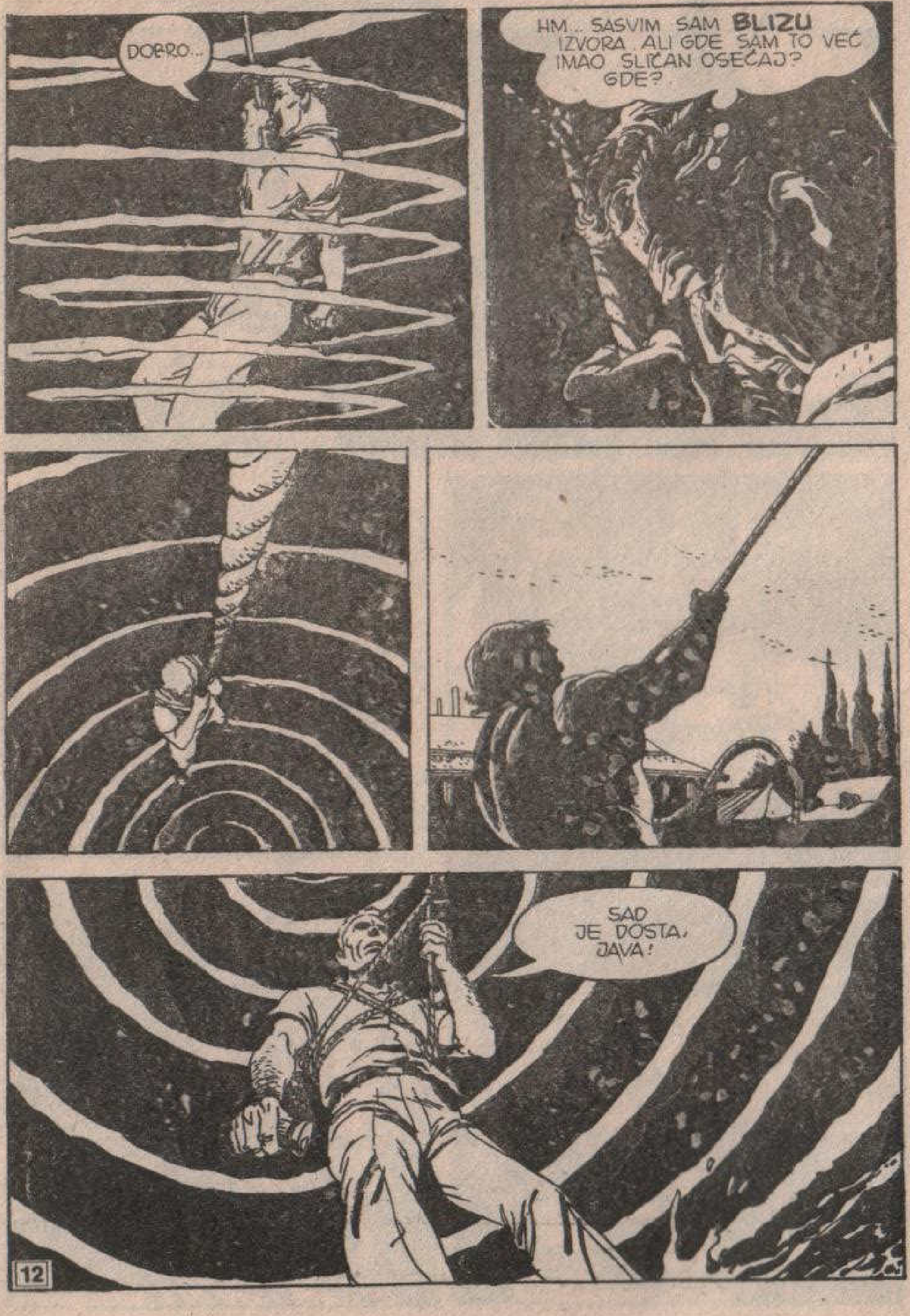
DOBRO...
HM... SASVIM SAM BLIZU IZVORA. ALI GDE SAM TO VEĆ IMAO SLIČAN OSEĆAJ? GDE?
SAD JE DOSTA, JAVA!

STO MU GROMOVA!
OTKRIO SI MOJU SLABU TAČKU... SVETLO...
...SVETLOST SLABI MOJE MOĆI. PO DANU... SPAVAM...

ONA STVAR... TO MENI GOVORI
...ILI, BOLJE, PRENOSI NA MENE SENZACIJE... SEĆANJA...
...KOJI DIREKTNO ULAZE U MOJ MOZAK... BEZ POTREBE DA BUDU REČIMA ISKAZANI...
TI... VEĆ SI IMAO PRILIKE DA UPOZNAŠ NEŠTO SLIČNO MENI... OSEĆAM TO PO TVOJIM MISLIMA...
?
ALI ON NIJE BIO AKTIVIRAN. NALAZIO SE U SIGURNOM... U SVOME KONTEJNERU.

ZNAM DA JE NA JEDNOM OSTRVU... U MORU OKRUŽENOM KOPNOM... NEDALEKO ODAVDE...
NEVEROVATNO!
...„VELIKA MAJKA". TAJANSTVENA „STVAR" KOJU SAM VIDEO NA SARDINIJI, U PROVALIJI GOLGO...
ŠTA JE TO, MARTI?
NE ZNAM, DIJANA... POJMA NEMAM.
STARI STANOVNICI ATLANTIDE DOVUKLI SU TO U OVU ZABAČENU PUKOTINU DA BI GA SAKRILI OD NEPRIJATELJA... ALI VOLEO BIH DA ZNAM O ČEMU SE RADI?
TALAS NEPRIJATELJSTVA KAO DA JE ZAPLJUSNUO MOZAK DETEKTIVA NEMOGUĆEG...
SMRTONOSNO ORUŽJE... VEOMA MOĆNO ORUŽJE...

...NA TVOM JEZIKU, TI BI ME NAZVAO RAČUNAR, ORGANSKI RAČUNAR... RAČUNAR U KOME SE, UMESTO ČIPOVA OD SILICIJUMA, NALAZE ŽIVA MOLEKULARNA TELAŠCA...
...RAČUNAR PROSTUDIRAN S JEDNIM JEDINIM CILJEM DA UNIŠTAVA OSEĆANJA MILOSRĐA, BOLA...
ALI... KAKO...
PRSTENOVI KOJI PRIPADAJU NEKIM TELIMA IZABRANIM IZ GRADA PET PRSTENOVA PODVRGNUTI SU SMELOJ BIO-HIRURŠKOJ OPERACIJI...
...U NJIHOV MOZAK UGRAĐEN JE JEDAN ORGANSKI TERMINAL... KOJI JE DIREKTNO POVEZAN SA MNOM I OSTALIMA MENI SLIČNIM...

DA UPIJAM CEREBRALNU ENERGIJU LJUDI DA BIH JE VRATIO MOJIM VOJNICIMA PROGRAMIRANU SAMO DA BI POJAČALA NASILNIČKE INSTINKTE...
ZBOG TOGA OSEĆAŠ SLABOST KAD MI SE PRIBLIŽIŠ... ZATO ŠTO JA ISISAVAM SADRŽINU TVOGA MOZGA...
LJUDI KOJI SU VEZANI ZA MENE NE OSEĆAJU NIKAKVU INHIBICIJU... NJIHOV METABOLIZAM SE MENJA... FIZIČKI SE PRETVARAJU...
OSEĆAM DA SE PITAŠ ZAŠTO SE TA TRANSFORMACIJA OBAVLJA U VREME PUNOG MESECA. ODGOVORIĆU TI I NA TO PITANJE...
...BORBENU ENERGIJU KOJU JA OSLOBAĐAM ORGANIZAM MOŽE DA PODNOSI SAMO TOKOM KRATKIH PERIODA. MOJI TVORCI SU PREDVIDELI DA ME AKTIVIRA JEDAN SPECIFIČAN STIMULANS...

...NA MESECU SU IZGRAĐENI POSEBNI STIMULATORI PROJEKTOVANI NA OSNOVU MESEČEVIH MENA...
POSTEPENO, KAKO MESEC ODAŠILJE SUNČEVU SVETLOST, ONA AKTIVIRA STIMULATORE SVE DO MAKSIMALNOG INTENZITETA KOJI SE PODUDARA SA FAZOM MESEČEVIH MENA...
...TAKO, U POTREBNOM TRENUTKU...
...OSOBE KOJE POSEDUJU »PREDISPOZICIJU« POSTAJU PREDMET MUTACIJE...

NAŠI VOJNICI SU BILI NEPOBEDIVI, ALI PREDSTAVLJALI SU VELIKU OPASNOST...
...NJIHOVO GENETSKO NASLEĐE BILO JE IZMENJENO... NJIHOVI POTOMCI NASLEDILI BI ISTE KARAKTERISTIKE...
... ORUŽJE JE ZABRANJENO MEĐUNARODNIM UGOVORIMA. MNOGE MOJE KOLEGE SU UNIŠTENE...
DRUGA ORUŽJA, KAO ŠTO JE ONO KOJE TI NAZIVAŠ SARDINIJA, POTAJNO JE SAČUVANO. TO JE BIO SLUČAJ SA MNOM...

SMESTILI SU ME OVDE NA DNO. TO JE URADILA ČETA VOJNIKA KOJIMA JE PRESAĐEN TERMINAL.
NAREDBA JE GLASILA DA ME DEAKTIVIRAJU. ALI ONI SU ODBILI DA TO URADE. BILI SU TO VOJNICI PRVE GENERACIJE, VEROVALI SU U ONO ZA ŠTA SE BORE...
...I TAKO JE RAT OKONČAN. SVET, ONAKAV KAKVOG SMO GA MI ZNALI, UNIŠTEN JE...
...CIVILIZACIJE ATLANTIDE I MU ZBRISANE SU SA LICA ZEMLJE... ČITAV ZEMLJIN LIK JE IZMENJEN...

NOVE CIVILIZACIJE SU ROĐENE I NESTALE...
...VRLO MALI BROJ „PROGRAMIRANIH" BORACA PREŽIVEO JE I PROŠIRIO SE. NJIHOVI NASLEDNICI POSEDOVALI SU NJIHOVE OSOBINE...
...IZ TOGA JE NASTALO ONO ŠTO TI NAZIVAŠ „LEGENDAMA"...
...MEĐUTIM, NASLEDNICI LJUDI KOJI SU ME OVAMO DONELI OSTALI SU UVEK ZAJEDNO I HRABRO SU BRANILI SVOJE SELO OD SVAKE STRANE INVAZIJE...

...SEĆANJE NA PRAVO POREKLO NJIHOVE RASE IZGUBILO SE. NAIVNO SU VEROVALI DA ĆE GA POVRATITI AKO BUDU PILI VODU IZ BUNARA KOJI JE PODIGNUT IZNAD MOG SKROVIŠTA...
...ČITAM IZ TVOJE GLAVE DA SI ISPUNJEN NEVERICOM I DA BI DA MI POSTAVIŠ MNOGO DRUGIH PITANJA. ALI NEĆU TI ODGOVORITI ZATO ŠTO...
TRAS!
OOH...
JAVA!
TRAK

AHHHH!
DIJANA...
ZA TRENUTAK, MARTI MISTERIJA JE ODVOJIO SVETLOSNI SNOP SA UŽASNE »MASE«...
...ISTOVREMENO SNAŽAN TALAS ENERGIJE OBAVIO MU JE MOZAK...
AHHHH...
...A UMESTO STVARNOSTI, KOJA KAO DA JE BILA NESTALA, OSTALE SU ZASTRAŠUJUĆE VIZIJE...

OSTAVI TO UŽE, IDIOTE... PUSTI GA...
DOBRO... SAD IMAM NOV ŠARŽER.
AHHHHH...
ENERGIJA »MASE« PONOVO SE PROŠIRILA VAN BUNARA...
AAAH!

JAVA NIJE PUSTIO UŽE... JA...
...MORAM IZDRŽATI... IZDRŽATI...
NADLJUDSKIM NAPOROM, DETEKTIV NEMOGUĆEG JE IZVEO NEŠTO ŠTO U DRUGIM OKOLNOSTIMA NE BI IZISKIVALO NI NAJMANJI NAPOR...
...DA PONOVO USMERI SNOP SVETLOSTI PREMA ŽELATINSKOJ MASI U BUNARU...
PONOVO, STVORENJE JE IZGLEDALO SMIRENO...
...I PONOVO, STRAŠNA GLAVOBOLJA IZNENADA JE UMINULA...

DOBRO, PROKLETI MAJMUNE! JA...
STOJ!
!
TUMP

AH...PASJI SI...
UH!
TOK
TUP
UMRI, BEDNI ULJEZU!

NADLJUDSKIM NAPOROM, SAVLADAVAJUĆI NEPODNOŠLJIVU GLAVOBOLJU...
...DETEKTIV NEMOGUĆEG USPEO JE DA SE OTRGNE...
OH !...

AAHHH!!!
AHHGGHHH
O... MAJKO MILA...
STRAŠNO GRGOLJANJE TRAJALO JE NEKOLIKO TRENUTAKA, ZATIM...
...TIŠINA...

SAD SU ZRAČENJA ONE „MASE" POSTALA JAČA NEGO IKADA... BOL U GLAVI JE BIO NEIZDRŽLJIV...
AHHHH!
OH... ŠTA SE TO SAD DEŠAVA...
OVO JE STRAŠAN SAN... MORA...
...„MASA" JE BILA IZAŠLA PULSIRAJUĆI I IZBACUJUĆI NEKU VRSTU SIVKASTE PLJUVAČKE...

ZATIM JE POČELA DA KLIZI PREKO TELA POBIJENIH NACISTA...
...OBUHVATAJUĆI IH...
...I, NAOČIGLED, UVEĆAVAJUĆI SVOJE PROPORCIJE!
POSTAJUĆI SVE VEĆA, SVE ČUDOVIŠNIJA...

ZATIM...
KREKL
KREKL
32

„MASA" SE ZAUSTAVILA. DA LI JE TO SAMO BIO UTISAK ILI JE STVARNO JAUKNULA OD BOLA?
KREKL
KRIKL
BIO JE TO PRODORAN I PRESTRAVLJEN KRIK, SLIČAN KRIKU ŽIVOTINJE NA UMORU...
ZA ČASAK, „MASA" JE IZGLEDALA KAO OSVETLJENA... I TO IZ SAME UNUTRAŠNJOSTI...
ZATIM ...JE EKSPLODIRALA!
33

ZA ČASAK, U DREVNOM SELU VILO ZAVLADALA JE GROBNA, ZASTRAŠUJUĆA TIŠINA...
POTOM...
OOH...
STO MU GROMOVA!

NEŠTO KASNIJE U NJUJORKU...
POSLE UNIŠTENJA „MASE", STANOVNICI VILOA SU SE OSVESTILI.
LIČILI SU NA DECU KOJA SU SE IZNENADA PROBUDILA IZ STRAŠNOG SNA.
„NADAM SE DA ĆE DELO NAŠIH PRIJATELJA BITI OD ODLUČUJUĆEG ZNAČAJA ZA NOVI ŽIVOT SELA. VILO ĆE KONAČNO IZAĆI IZ VEKOVNE IZOLACIJE.
„OSTAJE JOŠ DA RAŠČISTIM ŠTA JE UNIŠTILO ONO STVORENJE. JA MISLIM DA JE, PRILIKOM PADA ONOG NACISTE U BUNAR, STVORENJE PRETRPELO UDARNI TALAS MENTALNE ENERGIJE..."

„...A TA PRETERANA DOZA BILA JE UZROK NJEGOVOM KRAJU. MEĐUTIM...”
„...MEĐUTIM, TOKOM PRODORNIH SEVANJA U MOJOJ GLAVI IMAO SAM UTISAK DA JE „MASA” POGOĐENA ZRACIMA KOJI SU DOPIRALI SPOLJA...”
„...ČAK MI SE UČINILO DA VIDIM **SENKE** KOJE SU SE BRZO UDALJAVALE SA SCENE...”
„...VEROVATNO JE POSREDI HALUCINACIJA. UOSTALOM, KO JE DRUGI JOŠ MOGAO ZNATI ZA POSTOJANJE TOG ČUDOVIŠNOG ORUŽJA? I KO BI BIO U STANJU DA INTERVENIŠE?”
DA, KO?
NEŠTO SE KRETALO DUBOKO NA DNU ATLANTIKA, NA PUČINI ISPRED BRESTA. NEŠTO O ČEMU ĆEMO VIŠE SAZNATI U BLISKOJ BUDUĆNOSTI.
KRAJ

BLAGO LOH NESA

MALOČAS JE BIO TU. NIJE MOGAO NESTATI.
PREGLEDAJ SVE KABINE! PRETRAŽI SVAKI KUTAK!
BRZO! TAJ ČOVEK JE OPASNIJI OD ZMIJE... A UZ TO POSEDUJE STRAŠNO PRE-IMUĆSTVO...
...MOŽE DA PREŽIVI U SVAKOJ SI-TUACIJI.
STO MU GROMOVA!

SLIČNE SCENE SAM VIDAO NA FIL-MU I UVEK SAM MISLIO DA JE NE-MOGUĆE IZVESTI IH U STVAR-NOSTI...
...I, PRAVO DA VAM KAŽEM, NISAM SI-GURAN DA STVARNO NIJE NEMO-GUĆE...
!
MAJKO MILA!
TOOOOT!

DODEŠ KADEN DODEŠ KADEN
TSOOOOT
FIIIII! DA NISAM USPEO DA SE POPNEM NA KROV, SAD BIH BIO GOTOV.
...EVO JOŠ NEČEG ŠTO MI JE UVEK IZGLEDALO NEMOGUĆE... HODATI PO VOZU U POKRETU...
A NAROČITO SKAKATI S JEDNOG VAGONA NA DRUGI... ENDŽI JE ZAROBLJENA U PRVOM VAGONU A, S OBZIROM DA ONAJ PROKLETNIK KONTROLIŠE HODNIK...

...NEMA MI DRUGE NEGO DA ZAMISLIM DA SAM DŽEMS BOND I SKOČIM...
!
KLUNK
MUKU MU LJUTU!

BILA JE U ... JU DIJANA... TREBALO JE DA SE BAVIM **GIMNASTIKOM** UMESTO ŠTO SEDIM PRED KOMPJUTE-ROM.
NEĆU USPETI. PLAŠIM SE DA MOJA SLEDEĆA KNJIGA NIKAD NEĆE IZAĆI IZ ŠTAMPE UKOLIKO MI NIKO NE...
...PRUŽI RUKU...
RUKU?
OVO SE ZOVE SREĆA
MA KO DA SI, MISLIM DA ĆEMO POSTATI PRIJATELJI...

ILI MOŽDA NEĆEMO?
NNNNG!
GRR
CRR
SUVIŠE SI NAGAO, PRIJATELJU!
TUMP!

?
PROKLETSTVC! EVO, SAD JOŠ ULAZIMO U TUNEL.
TOOOOOT!

ONA ZVER JE NESTALA! MOŽDA NIJE USPEO DA SE NA VREME SAGNE...
I BOLJE JE TAKO. ENDŽI SE SIGURNO NALAZI IZMEĐU DVA VAGONA.
JOŠ JEDAN SKOK I STIGAO SAM...

!
HRRRR...
NEVEROVATNO! KAKO JE MOGAO DA ME PRE-DUHITRI?
U SVAKOM SLUČAJU, OVOGA PUTA MI JE OSTAVIO VREMENA DA IZVUČEM ORUŽJE. TIM GORE ZA NJEGA...
ZZAP
ZZZ
NNNGH
ALI...

ORUŽJE SA ZRACIMA... **NA NJEGA NE DELUJE!**
NNNNGH!
ZDRAVO, JA...
?
!
NGGH!
KONDUKTERU! KONDUKTERU, BRZO!
HM... AKO ŽELITE JOŠ JEDNL PORCIJU **HEDŽISA*** KELNER IZ RESTORA A PROĆI ĆE ZA NEKOLIKO MINUTA
***HEDŽIS:** ŠKOTSKO JELO OD OVČIJIH CREVA NAPUNJENO IZNUTRICAMA I CRNIM LUKOM, A SLUŽI SE SA KROMPIROM I REPICOM.

KAKAV HEDŽIS! NA KROVU SU DVA ČOVEKA KOJI SE TUKU. POUBIJAĆE NAS.
DVA ČOVEKA KOJI SE TUKU?
DA. VIDELE SMO IM SENKE. MORATE IH SPREČITI.
HM... IMAM UTISAK DA SUVIŠE GLEDATE TELEVIZIJU.
VREME BORBE PO KROVOVIMA VAGONA PRIPADA PROŠLOSTI ZAJEDNO SA VREMENOM DVOBOJA MAČEM. NO, IPAK, UKOLIKO BI DŽESI DŽEMS NAPAO VOZ, MOLIM VAS DA ME OBAVESTITE ODMAH.
ALI...
MUKU MU LJUTU!
NNGGH!
UGGH!

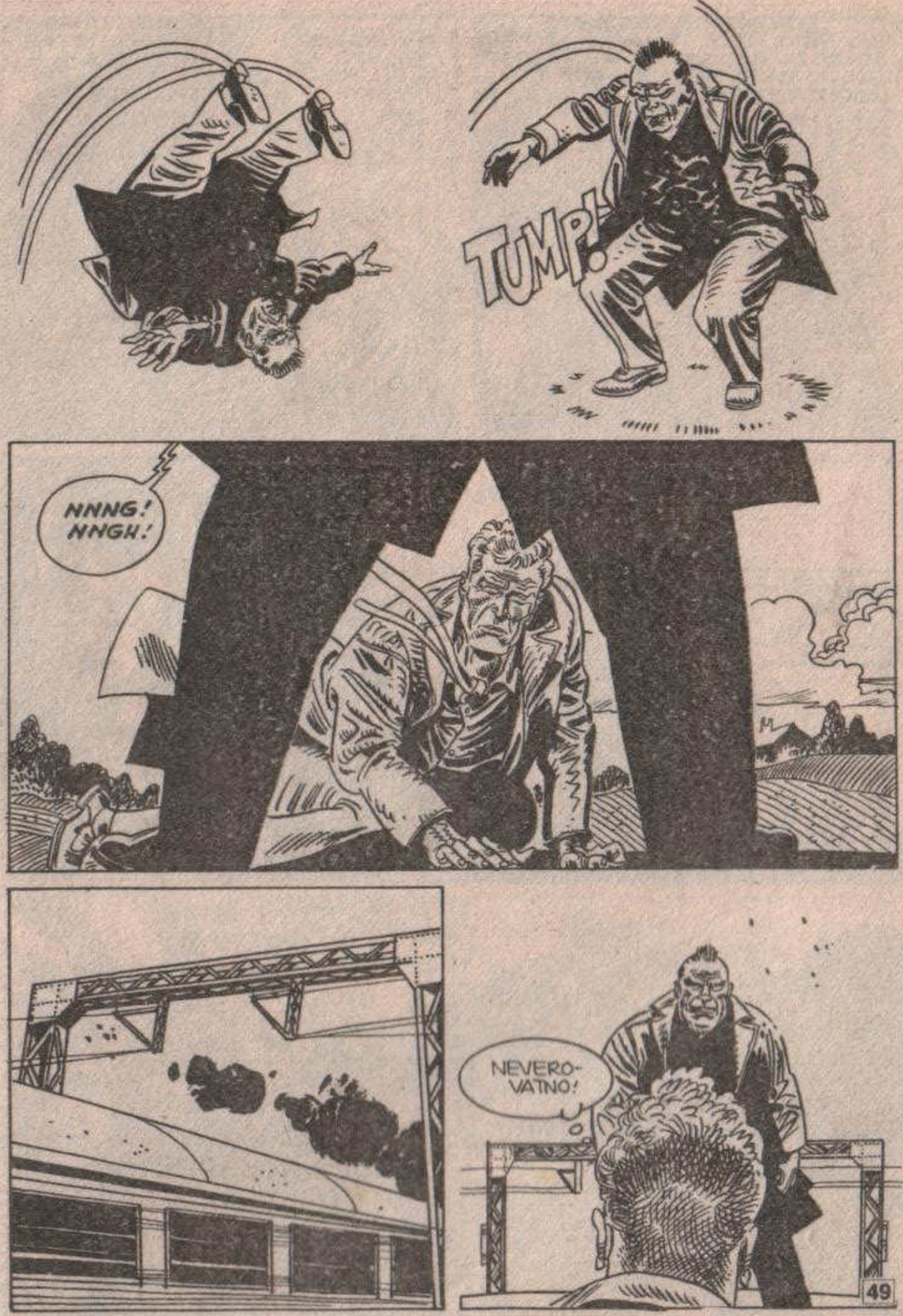
TUMP!
NNNG! NNGH!
NEVEROVATNO!

EVO SAD I TREĆE STVARI ZA KOJU SAM VEROVAO DA JE NE-MOGUĆA! TO JE DA FILMSKI JUNACI NE PRIMETE KAD VOZ PROĐE ISPOD STUBA DALEKOVODA...
JOŠ NEKOLIKO SEKUNDI, PA ĆU PRO-VERITI.
NNGGH!
KRAŠ
!

NNNNG!
KRUNČ
JAVA, TU SI! VEĆ SAM SE PITAO, KAD ĆEŠ DA STIGNEŠ...

KONDUKTERU! KONDUKTERU!
SADA SU GORE TROJICA! VIDELA SAM JEDNOG TIPA SLIČNOG GORILI KAKO SE PENJE S LEVE STRANE VAGONA.
NE UZBUĐUJTE SE MOJE DAME TO JE SASTAVNI DEO ATRAKCIJA KOJU PRIREĐUJEMO NAŠIM PUTNICIMA DA BI IM PUTOVANJE BILO MANJE MONOTONO!
SMEM LI VAS PONUDITI PORCIJOM HEDŽISA?
KRAŠ!
ALI ONDA!...

DRŽI SE, JAVA... IMAM UTISAK DA ĆE POSLE OVOG UDARCA PESNICOM NEKO DA POVUČE...
...SIGURNOSNU KOČNICU! BRZO!
KREEEEE
NNGGH!

ONO ŠTO NIJE USPELA SNAGA, USPELA JE INERCIJA! POSLE SLIČNOG KOČENJA NEMA TOGA KO BI MOGAO DA ODRŽI RAVNOTEŽU...
BRZO... ISKORISTIMO PREDAH DA DOĐEMO DO ENDŽI! POKUŠAĆEMO DA OTKRIJEMO GDE SE NALAZI...
VIDEO SAM JE! RAZBIJ STAKLO, JAVA...
...SAD KAD JE ONA ZVER SIŠLA SA SCENE, NE BI TREBALO DA IMAMO DRUGIH SMETNJI.

KRAŠ
SVE JE U REDU, ENDŽI! EVO ME!
ONAJ TIP VAM VIŠE NEĆE STVARATI NEVOLJE. SAD ĆU TE ODVEZATI...
SKINUĆU TI MARAMU SA USTA... HOĆEŠ NEŠTO DA MI KAŽEŠ?
BOJIM SE DA HOĆE.

ORLI! TREBALO JE DA PRETPOSTAVIM DA SE TI KRIJEŠ IZA SVEGA OVOGA!
DA ... I NEMOJ ME PITATI KAKO SAM USPEO DA SE OSLOBODIM ONOG CIGANSKOG PROKLETSTVA. I JA, KAO I TI, IMAM TU SREĆU DA UVEK PREŽIVIM...
...A SAD, BUDITE TAKO LJUBAZNI PA KRENITE PRVI, SVI TROJE. LJUPKU GOSPOĐICU ENDŽI POVEŠĆU, I TO S JEDNIM ODREĐENIM CILJEM...
...ZNAM DA SE VAS DVOJICA LAKO NE PREDAJETE I DA BISTE BILI U STANJU DA ME NAPADNETE ... ALI, PRI PRVOM VAŠEM POGREŠNOM KORAKU, DEVOJKA ĆE DA UMRE.
SAD ĆU DA OTVORIM VRATA, PUCAM U VAS I PAŠĆETE U REKU. KAD VAS POLICIJA BUDE PRONAŠLA, POMISLIĆE DA VAS JE MOJ ČOVEK IZBACIO IZ VOZA.

...I, KAO I OBIČNO, NEĆE BITI DOKAZA O MOJIM ZLOČINIMA. ZBOGOM, DRAGI KOLEGA.
OVO TI JE KRAJ, MARTI MISTERIJA... ŠTETA! MOŽDA ĆE BUDUĆNOST BITI MALO MANJE ZABAVNA.
DOBRO. BUDIMO SPREMNI.
MORAMO SMESTA KRENUTI... JOŠ MALO PA ĆE DA STIGNE EKSPRES IZ SUPROTNOG PRAVCA...
U REDU.
TAPLUNK!
HEJ! ALI...
KAKVA JE OVO VOŽNJA?
MORATE SE POMIRITI SA STVARNOŠĆU, DRAGE MOJE. VREME MEKIH POLAZAKA PRIPADA PROŠLOSTI KAO I DVOBOJI MAČEM.

DANAS INERCIJA RADI ZA NAS, NEMA ŠTA... KO BI POMISLIO DA ĆE NAGLI POLAZAK VOZA UTICATI DA **ORLI** IZGUBI RAVNOTEŽU I PADNE ON A NE MI?
AHHHHH
MISLIM DA ĆEMO OVOGA PUTA STVARNO MOĆI BITI MIRNI...
...SEDNIMO I MALO POPRIČAJMO. JE LI MOGUĆE DA SVAKI PUT KAD TEBE SRETNEM MORAM DA PREŽIVIM AVANTURE KOJE SU GORE OD ONIH U NAJGORIM FILMOVIMA?
POPELI SMO SE U OVAJ VOZ UPRAVO NA VREME DA VIDIMO KAKO TE SA SOBOM VUČE ONAJ TIP ŠTO LIČI NA **GORILU...**
ZATIM SMO POJURILI DA TI POMOGNEMO, A ONAJ TIP NAS JE ZASUO RAFALOM IZ SVOG PIŠTOLJA--MITRALJEZA...

I, NA KRAJU, NABASAM NA **ORLIJA** U TVOJOJ KABINI... MOŽE LI SE ZNATI ŠTA ON IMA PROTIV TEBE?
ORLI? KO JE ORLI?
MISLIŠ NA ONOG TIPA KOJI TE TAKO DOBRO POZNAJE? KOD NJEGA SAM ZAPAZILA NEŠTO ZANIMLJIVO.
ON IMA VEŠTAČKU RUKU IZ KOJE SIPA **SMRTONOSNE ZRAKE** I KOŽNU MASKU KOJA MU PREKRIVA POLA LICA!
STVARNO?
NA TO NISAM OBRATILA PAŽNJU. MENI JE UPAO U OČI **ELEGANTAN** OGRTAČ NA JEDNOJ TAKO **PROSTOJ** OSOBI...
HMM...
ORLI JE JEDAN OD NAJGORIH TIPOVA KOJI ŽIVE NA ZEMLJI. KAD SE ON POKRENE, TO ZNAČI DA SE IZA TOGA KRIJE NEŠTO KRUPNO... **VRLO KRUPNO!**
HOĆEŠ REĆI NOVAC? OH, BAR DA JE TAKO...

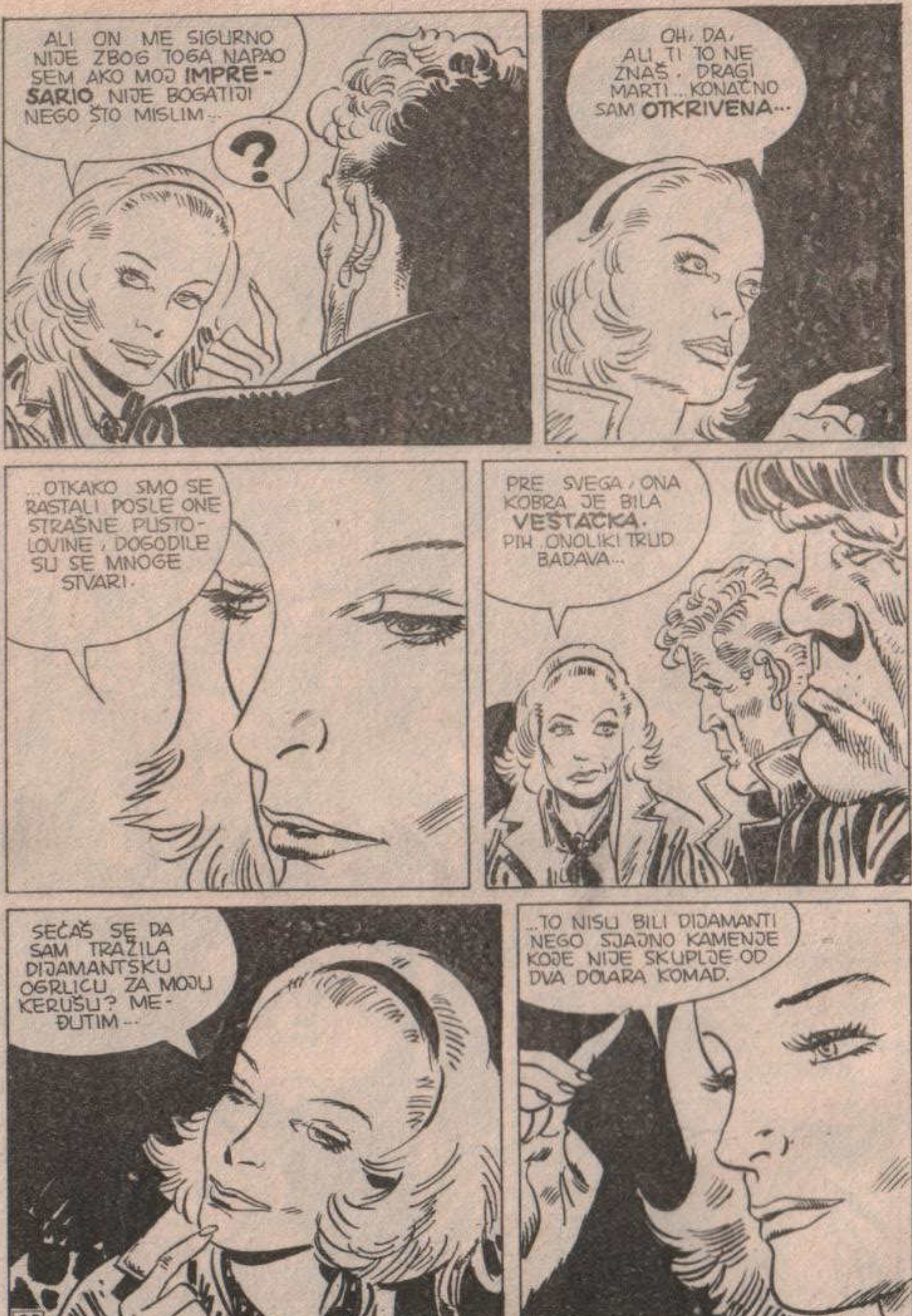

*LONDONSKA ČETVRT

HM... PRETPOSTAVLJAM DA JE TO PREFINJENA I KULTURNA SREDINA...
NARAVNO... TREBALO JE DA UPOZNAŠ **DŽONA DIJA I KELIJA**... SIGURNO BI TI SE SVIDELI...
TAKO OBRAZOVANI... S TAKO UGLAĐENIM REČNIKOM. ZNAŠ, ČOVEK BI POMISLIO DA SU IZAŠLI IZ NEKE ISTORIJSKE KNJIGE...
?
REKLA SI **DŽON DI** I **KELI**... DA SE TAJ TVOJ KELI SLUČAJNO NE ZOVE **EDVARD?**
NARAVNO! OH! ONDA GA POZNAJEŠ...
SVET JE STVARNO MALI, DRAGI MARTI... E, ONDA ĆEŠ USKORO IMATI PRILIKE DA SE SRETNEŠ S TVOJIM DRAGIM PRIJATELJIMA...
...ONI SU ME, U STVARI, ANGAŽOVALI ZA SPECIJALAN NASTUP U **NJUKESTLTONU**...

NJUKESTLTON! ZNAČI, ZBOG TOGA SI ME POZVALA DA DOĐEM U OVO ZABAČENO SEOCE **ROKSBURŠAJRA**...
NARAVNO, DRAGI MOJ MARTI... NISAM HTELA DA PROPUSTIŠ MOJ PRVI NASTUP U VISOKOM DRUŠTVU.
...JOŠ TI NISAM REKLA DA ĆE SE SVEČANOST ODRŽATI U JEDNOM ZAMKU... **ZAMKU MIRTL**.
BAŠ KAO U BAJKAMA... SIGURNA SAM DA ĆE SE NEKI **PRINC** ZAGLEDATI U MENE... I U NJEGOVOM ZAGRLJAJU IGRAĆU CELU NOĆ...
HMGRR...
HM...
DA LI TI JE TAJ **DI** DAO NEKI POTPISANI UGOVOR ILI NEŠTO SLIČNO?
NEŠTO SLIČNO.
?

EVO... DAO MI JE OVO I REKAO DA TO DRŽIM SAKRIVENO U DODIRU SA KOŽOM... I DA ĆE TO BITI NEOPHODNO ZA VREME SVEČANOSTI.
MOGU LI DA POGLEDAM?
GROM I PAKAO!
RAAAACH!
AHHHCC!
GRRR
HEJ!...
ŠTA BI ODJEDNOM OVOM TVOM PRIJATELJU? KAO DA JE UGLEDAO NEKU SABLAST.

PA... ZNAŠ DA JE ON MALO ČUDAN TIP.
BOLJE ĆE BITI DA GA IZVEDEM U HODNIK, NA SVEŽ VAZDUH.
ZNAŠ LI ŠTA JE ONO BILO, JAVA?
HMGRR...
NDA ĆU TI JA REĆI. JE KLINGOR, JEDNA OD NAJREĐIH I MOĆNIJIH AMAJLIJA O KOJIMA GOVORI ORIJA MAGIJE.
...TI SI ODMAH SHVATIO NJEGOVU ZLOKOBNU MOĆ. TOME SE NIMALO NE ČUDIM... ZNAŠ LI KOME JE PRIPADAO POSLEDNJI KLINGOR KOJI POMINJE TRADICIJA?

...DOKTORU DŽONU DIJU... UPRAVO LIČNOSTI KOJU JE ENDŽI POMENULA KAO DARODAVCA TE AMAJLIJE.
ALI IMA TU JEDAN MALI DETALJ, JAVA... DŽON DI JE UMRO PRE 400 GODINA.
DI JE BIO LIČNI SAVETNIK KRALJICE ELIZABETE I. BIO JE SJAJAN MATEMATIČAR I IZVRSTAN KARTOGRAF...
...ALI IMAO JE I JEDAN MALI HOBI. ZAJEDNO SA EDVARDOM KELIJEM. JEDNOM SIROVOM I OBRAZOVANOM OSOBOM...
„...POSVEĆIVAO SE NEKROMANCIJI... VEŠTINI OŽIVLJAVANJA LEŠEVA POMOĆU CRNE MAGIJE...“

„PRIČA SE DA JE EDVARD KELI BIO ZADUŽEN DA OTVARA GROBOVE...“
„...I IZ NJIH VADI LEŠEVE VEĆ U STANJU RASPADANJA...“
ZATIM BI NASTUPAO DŽON DI SA SVOJIM MAGIČNIM INSTRUMENTIMA... MEĐU KOJIMA JE BIO I KLINGOR...
...I LEŠEVI BI OŽIVLJAVALI. MOŽEŠ LI ZAMISLITI TU GROZNU SLIKU?
NEKROMANTSKI POSTUPCI DŽONA DIJA SU OTKRIVENI, ALI ON JE USPEO DA SE SPASE LOMAČE ZATO ŠTO JE 1560. GODINE SPASAO ŽIVOT KRALJICI KOJA JE BILA ŽRTVA JEDNE ČINI...
...IPAK, ZAJEDNO SA KELIJEM, BIO JE PRIMORAN DA POBEGNE U ČEŠKU GDE SU MU SE IZGUBILI TRAGOVI...

...I SAD GA SREĆEMO U LONDONU 20. VEKA... TREBALO BI DA POMISLIM DA JE U PITANJU NEKA ŠALA...
ALI ORLI SE NIKAD NE POKREĆE BEZ NEKIH DOBRIH RAZLOGA... NA NEKI NAČIN JE SAZNAO ZA KLINGOR, PA JE HTEO DA GA SE DOČEPA... MADA NE ZNAM S KOJIM CILJEM...
...SREĆOM, UŠLI SMO U ISTI VOZ KOJIM JE ENDŽI PUTOVALA... U PROTIVNOM, ORLI BI PRONAŠAO AMAJLIJU, IAKO JU JE DRŽALA „SKRIVENU U DODIRU SA KOŽOM...“

ČIN-ČIN! ŽELI LI JOŠ NEKO IZVRSNI HEDŽIS?
TOOT! TOOT!
STRAŠNO SAM UZBUĐENA! ZAMISLI, U PRAVOM ZAMKU SA PRAVIM GROFOM. I TI SI SREĆAN, ZAR NE, MARTI?
HM... PRESREĆAN SAM...
HMGRRR!
...ALI ŠTA VAS DVOJICA I DALJE GLEDATE? ONAJ ORLI MORA DA JE POGREŠIO... KAŽEM DA JE NEMOGUĆE DA JE IMAO NEŠTO PROTIV MENE.
UOSTALOM, RADITE ŠTA HOĆETE... ALI JA SAM SIGURNA DA NEMA VIŠE NIKAKVE OPASNOSTI...

TUMP!
TUMP!
TUMP!
TUMP!
RGRRRRRR!
VRRRRRRRRRR!
SLEDEĆA STANICA **NJUKESTLTON!** VAŠE KARTE, MOLIM!

NJUKESTLTON...
KUNEM TI SE, MARTI... NIKAD JOŠ NISAM BILA OVOLIKO **ZBUNJENA!**
KAKVO PONIŽENJE... KAKVA SRAMOTA...
ALI ŠTA TE SE TIČE... NA KRAJU, VI ŽENE STE UVEK TE KOJE PRVE PRATITE MODU.
JAVA JE ZNAO DA IDEMO U ŠKOTSKU, PA JE HTEO DA BUDE PRIKLADNO OBUČEN.
HOTEL NE BI TREBALO DA JE DALEKO ODAVDE... MADA S OBZIROM NA VELIČINU ZEMLJE, **NIŠTA** NE BI TREBALO DA JE DALEKO ODAVDE.
POGLEDAJ, MARTI! GORE!
ZAMKA!
JE ROMANTIČAN, ZAR NE?

HM... OVO MORA DA JE TO MESTO. POMALO LIČI NA HILTON, ČETIRI ZVEZDICE VIŠE ČETIRI ZVEZDICE MANJE...
ROSE AN
GARTER
...NE BIH SE ZAČUDIO KAD BI NAS DOČEKALI KAO U NEKOM **FILMU STRAVE I UŽASA,** ONAKO KAKO SE DOČEKUJU **DRAKULINI GOSTI**... STRANCI ULAZE, DOČEKUJE IH GROBNA TIŠINA.
ALI, NE! OVO JE SUVIŠE **PRIRODNO!**
KLAP! KLAP! KLAP!
KLAP! KLAP!

JESI LI ČUO?... **PREPOZNALI SU ME!** APLAUDIRAJU MI!
HMM...
DOBRO DOŠLI, STRANCI! VI STE SIGURNO ONI KOJI SU REZERVISALI SOBE...
OČEKIVALI SMO VAS, PA SAM BIO TAKO SLOBODAN DA ORGANIZUJEM MALI ODBOR ZA DOČEK SASTAVLJEN OD PRIJATELJA!
ALI JA...
...VEOMA SAM POLASKAN PAŽNJOM KOJU MI UKAZUJU ČITAOCI MOJIH KNJIGA, ALI ČINI MI SE DA...
KNJIGA? VI PIŠETE KNJIGE?.. TO NISAM ZNAO...
JEDAN PREMA JEDAN...
...NAŠ APLAUZ JE BIO UPUĆEN VAŠOJ **HRABROSTI**... ČULI SMO DA IDETE U ZAMAK **MIRTL**...
PA ONDA?

NIKO ODAVDE NE BI OTIŠAO TAMO ZA SVA BLAGA OVOGA SVETA, MADA SE PRIČA DA SMO MI ŠKOTLANĐANI OSETLJIVI NA NOVAC...
?
NIJE, VALJDA, DA JE TO DRAKULIN ZAMAK?
OH, NIJE, NARAVNO DA SE RADI O DRAKULI, NJEGA SE NIKO NE BI PLAŠIO...
DA LI STE IKAD ČULI ZA ZLOG SULISA?
DA LI JE ON VLASNIK ZAMKA? JE LI BOGAT?
BIO JE VLASNIK I BIO JE BOGAT, ALI UMRO JE PRE SEDAM VEKOVA...

ZLI SULIS JE BIO NAJVEĆI GAD KOJI JE IKAD ŽIVEO U LIDSDEJLU... ZNATE LI ŠTA MU JE BIO OMILJEN HOBI?
CRNA MAGIJA... NAUČIO JE JE OD MAJKLA SKOTA*, ONOG PROKLETOG VRAČA, VRAG DA GA NOSI...
*MAJKL SKOT (1175-1234), SLAVNI ENGLESKI OKULTISTA.
"...ON GA JE ODVEO U TOMNAHERIK, VILINSKA BRDA, BLIZU INVERNESA..."
TAMO GA JE NAUČIO SVIM SVOJIM TAJNAMA... KAKO SE BUDE MRTVI, KAKO SE IZVODE ČAROLIJE...
...A NAROČITO KAKO SE BEZOPASNE ŽIVOTINJICE PRETVARAJU U ČUDOVIŠTA... DA, ZLI SULIS JE UŽIVAO DA BUDE OKRUŽEN ČUDOVIŠTIMA...

„IZGLEDA DA JE NAJOKRUTNIJE ČUDOVIŠTE BILO BESMRTNO... I DA JOŠ I SAD ČUVA LEGENDARNO SULISOVO BLAGO KO E, NARAVNO, NIKO NIKAD NIJE PRO AŠAO..."
KADA SE RATIO U ZAMAK, SULIS JE PO EO DA „RATUJE" SA GR VIMA, SUPAR ICIMA. DAN OD N H JE BIO EKI KILDAR MANGERTON, ŠTO ĆE REĆI VELIKI KILDAR...
„...TAJ JE BIO VISOK NAJMANJE TRI METRA. SULIS GA JE POZVAO U ZAMAK TOBOŽE DA SKLOPE MIR..."
„...TA BUDALA JE PRIHVATIO POZIV. ZA VREME BANKETA SULISOVI LJUDI NAPALI SU KI ARA..."

„...I, NA KRAJU, KRV JE TEKLA POTOCIMA, TAKO DA JE I DANAS KAMENJE OKO ZAMKA OBOJENO CRVENO..."
„...U POSLEDNJEM TRENUTKU KILDAR JE NANJUŠIO SULISOV TRIK I, PRE NEGO ŠTO JE MASAKR ZAPOČEO, ISTRČAO JE IZ DVORANE..."
„...NO, SVE JE BILO UZALUD... SULISOVI LJUDI SPREČILI SU GA DA IZRONI NA POVRŠINU DRŽEĆI GA KOPLJIMA POD VODOM..."

I PRE NEGO ŠTO SU GA PROBOLI, KILDAR JE USPEO DA IZREKNE PROKLETSTVO.
POSTAĆEŠ DEO METALA KOJI ME JE UBIO I NIKAD SE NEĆEŠ SMIRITI!
ZATIM JE UMRO. PORED ZAMKA NALAZE SE DVA KAMENA KOJA POKAZUJU NJEGOV GROB. JEDAN JE U VISINI NJEGOVIH NOGU, DRUGI POKAZUJE GDE MU SE NALAZI GLAVA...
DA LI JE PROKLETSTVO IMALO NEKOG ODJEKA?
PUSTITE ME DA DOVRŠIM! NARAVNO DA JE IMALO. ROBERT I ŠKOTSKI POZNAVAO JE SULISOV LOŠ GLAS...
„...I KAD SU STANOVNICI OVOG KRAJA PO KO ZNA KOJI PUT DOŠLI DA MU SE ŽALE, UZVIKNUO JE:*”
OBESITE GA, ILI GA UBIJTE, UČINITE MU SVE ŠTO GOD HOĆETE, ALI MI GA VIŠE NEMOJTE POMINJATI!
* ISTORIJSKI PODATAK

OČAJNI SELJACI NISU ČEKALI DA IM SE TO DVAPUT KAŽE...
„...SMESTA SU ZAROBILI SULISA...”
„...I BACILI GA U KAZAN SA ISTOPLJENIM METALOM. TAJ METAL JE DELIMIČNO BIO SASTAVLJEN OD KOPALJA KOJIMA JE BIO UBIJEN KILDAR...”
BRR... TAKO SE OBISTINIO PRVI DEO PROROČANSTVA!
KAD SMO VEĆ KOD TOGA, OBISTINIO SE I DRUGI DEO.
„OTADA NJE OV DUH LUTA ZAMKOM O KO JE U NJEMU VAO ZAVRŠIO JE STRA VI SMRĆU...”

"...KAO ALEKSANDAR RAMSEJ, ŠERIF TEVIODEJLA, KOJI JE 1358. OSTAVLJEN TAMO DA UMRE U PODRUMU.*"
*ISTORIJSKI PODATAK
...I KAO MNOGI DRUGI LOVCI NA BLAGO KOJI SU SE PRIKLJUČILI TOM NIMALO VESELOM DRUŠTVU...
LOVCI NA BLAGO? **HEJ! TO** JE UZBUDLJIVO...
TO VI KAŽETE, A TREBA DA ZNATE DA JE SULISOV **DUH** OBEĆAO SVE SVOJE BLAGO ONOME KO GA VRATI U ŽIVOT...
...ALI, KAKO NIJE NIMALO LAKO OŽIVETI KOMAD **METALA**, KOLIKO JE MENI POZNATO, NIKO JOŠ NIJE USPEO NI PARU DA ZARADI.
STO MU GROMOVA!
DŽON DI, EDVARD KELI, **KLINGOR** BLAGO I JEDAN NEMILOSRDNI LUDAK KOJI BI HTEO DA OŽIVI...

NE ZNAM ZAŠTO, ALI POČINJEM DA SABIRAM DVA I DVA...
SAD STE SHVATILI ZAŠTO SMO VAM APLAUDIRALI KAD STE ULAZILI... GODINAMA VEĆ NISMO SRELI TAKVE **NAIVČINE**...
HMM...
VI NAS LAŽETE. NAMERA VAM JE SAMO DA NAS ZAPLAŠITE. ALI JA NE NASEDAM.
UH?...
A ZAŠTO BI TREBALO DA LAŽEM? AKO MI NE VERUJETE, OSTAJE VAM DA SE **LIČNO UVERITE**...
TO ĆU I DA URADIM. U STVARI, NIJE ISTINA DA JE ZAMAK **PUST**! TAMO ŽIVE ONI KOJI SU ME **ANGAŽOVALI**!
MISTER DI I MISTER KELI. IMAM SASTANAK S NJIMA BAŠ U ZAMKU!

EVO ONOG FAMOZNOG "TRENUTKA PRESTRAVLJENE TIŠINE" O KOME SAM GOVORIO U POČETKU. MALO SA ZAKAŠNJENJEM, ALI NASTUPIO JE...
VIDELI SMO MI I TU DVOJICU I RADIJE NE BISMO IMALI NIKAKVE VEZE S NJIMA...
NA GROBLJU SU SE ODIGRALE ČUDNE STVARI OTKAD SU ONI OVAMO DOŠLI. VRLO RUŽNE STVARI.
ZATIM SU NESTALI. AKO MI KAŽETE DA STANUJU U ZAMKU, TO MI JE JOŠ JEDAN RAZLOG VIŠE DA TAMO NE KROČIM.

VEĆ JE KASNO. ODVEŠĆU VAS U VAŠE SOBE.
NADAM SE DA ĆE VAŠ BORAVAK U NJUKESTLU BITI PRIJATAN... A NAROČITO NE KONAČAN.
SLAM
LAKU NOĆ.
MARTI... JA NISAM POVEROVALA NI U JEDNU REČ OD SVEGA ŠTO NAM JE ISPRIČAO...
...U STVARI, ON SE BOJI DA ĆEMO MI PRONAĆI BLAGO, A JA SAM SIGURNA DA ĆEMO, UZ TVOJU POMOĆ, I USPETI U TOME!

TO JE BAR MOJE MIŠLJENJE. A SAD, LAKU NOĆ, MARTI...
HM... LAKU NOĆ...
ENDŽI... MOŽEŠ LI MALO DA PRIČEKAŠ?
ŠTO SE TOG **BLAGA** TIČE, PALO MI JE NA PAMET DA BI VREDELO NAPRAVITI NEKI **PLAN.**
HEJ! ŠTA TI MISLIŠ KO SAM JA?...
JA SAM PRISTOJNA **STRIPTIZETA,** U PRISTOJNOM **TOPLES BARU,** U PRISTOJNOM KVARTU SOHO.
REŠIO SAM DA SIĐEM U BAR, KUPIM BOCU **ŠAMPANJCA** I VRATIM SE U TVOJU SOBU DA TAMO POPRIČAMO...
THUMP!
LAKU NOĆ!
UNK! HUHUMMRR...
NIJE POTREBNO DA SE PRAVIŠ DUHOVIT. STVARNO SAM HTEO DA NAS DVOJE SAČINIMO AKCIONI PLAN... NARAVNO, U PITANJU JE BILA POSEBNA **AKCIJA...**

KASNIJE...
AAHHHHH!
MARTI! POMAGAJ, MARTI!
STRAŠNO! NEĆU VIŠE DA UĐEM U ONU SOBU...
HEJ, ŠTA...
HM... NEMAM NIŠTA PROTIV TVOJE SPONTANE ODLUKE... ALI DA LI BIH BAR MOGAO DA ČUJEM ŠTA SE DESILO?
DOK SAM SE SVLAČILA... NEKO JE GLEDAO KROZ PROZOR...
JA... UH... NARAVNO, RAZUMEM... HM... ALI MOŽDA ZBOG TOGA NE BI TREBALO SUVIŠE DA SE UZBUĐUJEŠ. MOGU DA SHVATIM DA SE OVDAŠNJIM VOAJERIMA NE DEŠAVA TAKO ČESTO DA SE MOGU DIVITI PROFESIONALNOJ STRIPTIZETI.
TO NIJE BIO VOAJER...

"...SEM AKO STANOVNICI NJUKESTLA NEMAJU KRLJUŠTI, RASCEPLJENI JEZIK I KRILA SLEPOG MIŠA..."
LIČIO MI JE NA ZMAJA, MARTI, KUNEM TI SE... MOLIM TE, NEĆU TAMO DA SE VRATIM...
JA MISLIM DA SE TU RADI...
GMF R.
RRRR
GRR..
GRMF RR..
NE VERUJEŠ MI, JE LI? KAŽI DA MI NE VERUJEŠ?..
ALI NARAVNO DA TI VERUJEM, ENDŽI. NA TVOM PROZORU BIO JE ZMAJ. ZAŠTO TI NE BIH VEROVAO? A SAD, POKUŠAJ DA SE OPUSTIŠ...
O RUŽNOM SNU...

AAAHHHHHH!
HGH! RGHRRR!
ŠTA? ČUDOVIŠTE?.. SA KRILIMA SLEPOG MIŠA?.. I KRLJUŠTIMA?
HLADNO RAZMISLI, JAVA... NIJE MOGUĆE!
JOBRO, IMEO NI JI NE ŽELIŠ TAMO DA SE VRATIŠ. TO ZNAČI DA ĆEMO SE MORATI SKUPITI.
ALI BEZ OBZIRA ŠTO SMO U ŠKOTSKOJ, ZAHTEVAM DA SUTRA NIKO OD VAS NE OKUSI HEDŽIS... PO SVEMU SUDEĆI, TO JELO VI NISTE U STANJU DA SVARITE.

ŠTA TO ZNAČI DA JE U DRUŠTVU DVA MUŠKARCA?
TREBALO JE DA STIGNE SAMA! DRUGI GOSTI NISU BILI PREDVIĐENI...
NEMA VEZE... POŠTO BUDU PROBALI NAŠ HEDŽIS, NEĆEMO VIŠE MORATI DA IH SE PLAŠIMO...
...VAŽNO JE DA SE RITUAL SLEDEĆE NOĆI IZVEDE BEZ PREPREKA ...I BEZ PREPREKA ĆEMO GA I PROSLAVITI!
SLAŽEŠ LI SE, EDVARDE?
PA KAD VI TO KAŽETE, ŠEFE.

KUKURIKU!
UA-AAAH...
ČUDNO... MARTI DOĐI DA VIDIŠ!
SVI NAPUŠTAJU GOSTIONICU... KELNERI, KUVAR, PA ČAK I VLASNIK...
IZGLEDA DA IM SE JAKO ŽURI. IMAM UTISAK KAO DA BEŽE.

TOK TOK
ČEKAJ, MARTI... MOŽDA SU...
MISTER DI! MISTER KELI... BAŠ MI JE DRAGO ŠTO VAS VIDIM...
...I NAMA JE DRAGO, ZAR NE, DRAGI MOJ EDVARDE!
KAD TI TO KAŽEŠ, ŠEFE.
SLUŠAJ IH, MARTI, KAKO SE SAMO GALANTNO IZRAŽAVAJU... I UČI SE. KAO U NEKOM STAROM ROMANU.
U TO NE SUMNJAM. PITAM SE SAMO KAKO GLASI **NASLOV** TOG ROMANA.

DONELI STE **KLINGOR** ZAR NE, MIS **ENDŽI?**
NARAVNO, MISTER DI...
DRŽALI STE GA U DODIRU SA VAŠOM KOŽOM, ZAR NE?
NARAVNO, MISTER KELI.
VRLO DOBRO. USPELI SMO, ŠEFE... SAD JE **IMPREGNIRAN** NJENIM METAFIZIČKIM ZRAČENJIMA...
?
PRIPAZI NA SVOJE REČI, BUDALO...
HE, HE... MOJ PRIJATELJ EDVARD UŽIVA DA SE ŠALI, MISTER, MISTER...?
PAC!
MARTI MISTERIJA! OVAJ DRUGI MISTER ZOVE SE JAVA. POZVALA SAM IH NA SVOJU TAČKU. NADAM SE DA NISI POGREŠILA...
NIKAKO, ZAR NE, DRAGI MOJ EDVARDE?
KAD VI TAKO KAŽETE, ŠEFE.
ŠTA SAM TI REKLA? ZAR NISU PRAVI DŽENTLMENI? STOGA, PREKLINJEM VAS, NEMOJTE DA ME OBRUKATE.

IZVOLITE, SAMO NAPRED... NAŠA KOLA VAS ČEKAJU.
NEMOJTE OBRAĆATI PAŽNJU NA TO ŠTO SU MALO **STAROMODNA:** TO JE NAJBOLJE ŠTO SMO PRONAŠLI U OVOM SELU ZABORAVLJENOM OD SVIH.
ALI...
KOČIJA! KAKO JE TO ROMANTIČNO!
HAJDEMO! GLEDAJ DA IZBEGAVAŠ RUPE. U PROTIVNOM ĆEŠ SE RASPASTI!
HTELI STE VALJDA REĆI: **„ĆE SE RASPASTI“...**
OH, NARAVNO, NARAVNO! MISLIO SAM NA KOČIJU, NARAVNO!

IZVOLITE, DRAGI MOJI... ZAMAK VAM STOJI NA RASPOLAGANJU...
OVO SU PORTRETI PREDAKA LORDA SULISA... PRIZNAJEM DA SU MALO POSEBNI TIPOVI...
CRR
CR

UOSTALOM, I LORD SULIS JE BIO POMALO ČUDAN TIP... MADA JE NA KRAJU...
...MOGU REĆI POSTAO MALO **ČETVRTAST!**
IZVOLITE ZA **STO**, DRAGI MOJI. POSLUŽIĆEMO VAS JEDNIM SPECIJALITETOM OVOG KRAJA...
NE OBRAĆAJTE PAŽNJU NA UPRAVNIKA ZAMKA. UPRAVO JE USTAO IZ KREVETA POSLE DUŽE BOLESTI, PA MU SE JOŠ NIJE VRATILA PRIRODNA BOJA...
OH, NADAM SE DA NIJE BILO NIŠTA OZBILJNO...
OZBILJNO?... JA BIH ČAK REKAO DA JE BOLEST BILA **SMRTONOSNA,** MIS ENDŽI...

NO... KAKO VAM SE SVIĐA NAŠ **HEDŽIS,** POŠTOVANI MISTERIJA? KLADIO BIH SE DA NEŠTO SLIČNO JOŠ NISTE JELI...
TAKO JE... AKO ISKLJUČIM ONO SINOĆ U VOZU IZMEĐU LONDONA I NJUKESTLA GDE SMO GA JELI TRIPUT UZASTOPCE... ALI...
...NO MORAM PRIZNATI DA OVAJ IMA (UAH)... NEKI SASVIM POSEBAN (UAH) UKUS...
...OTPRATI GOSTE DO NJIHOVIH SOBA, DŽEMSE. OČIGLEDNO JE DA SU JAKO UMORNI OD PUTA...
ČUDNO... JOŠ NIKAD NISAM VIDELA MARTIJA DA TAKO BRZO ZASPI.
ŠTA ĆETE, MIS ENDŽI... DANAŠNJA MLADEŽ NIJE VIŠE ONO ŠTO SMO MI BILI.
KAD MLADI NISU TAKVI, NE TREBA SE ČUDITI **ČETRDESETOGODIŠNJACIMA.** ALI IZVOLITE, MOLIM VAS...
HOĆEMO DA VAM POKAŽEMO KOSTIM KOJI ĆETE NOSITI NA CEREMONIJI... NA VEČERAŠNJOJ **PREDSTAVI...**

EVO... ŠTA KAŽETE?
!
I TO JE SVE?
HM... PROJEKTOVALI SU GA NAJBOLJI MODNI KREATORI BRODVEJA DA BI ISTAKLI... HM... VAŠ PRIRODNI TALENAT...
HOĆETE LI DA GA ODMAH ISPROBAM?
NARAVNO DA ŽELIMO DA GA ODMAH ISPROBATE... ČAK, ZAHTEVAMO DA GA ODMAH ISPROBATE...
EDVARDE...
DA NISI POČEO DA MI IZIGRAVAŠ PETLIĆA! NEMOJ ZABORAVITI DA JE NAŠE INTERESOVANJE ISKLJUČIVO PROFESIONALNO...
NA SVE STRANE I GODINAMA TRAŽILI SMO ŽENU KOJA JE U STANJU DA INSTINKTIVNO ODIGRA NEFERURIN* IZGUBLJENI PLES... KAKO RITUAL PROPISUJE... I, SASVIM SLUČAJNO, PRONAŠLI SMO JE U ONOM TREĆERAZREDNOM LONDONSKOM LOKALU...
...SAD IMAMO ONO ŠTO NAM JE POTREBNO KLINGOR... PLESAČICU... SULISA... I, AKO TI SVE UPROPASTIŠ, JA ĆU TE...
* KĆI RAMZESA II: POSVETIO JU JE U MAGIJU TIBETANSKI MUDRAC -KONSOU-IN-TEBE -NEFERHOTEPA, KOGA JE FARAON POZVAO DA MU IZLEČI KĆER BENTREH.
NASTAVIĆE SE

ZAGOR

ALBUM

sa samolepljivim sličicama
na svim kioscima

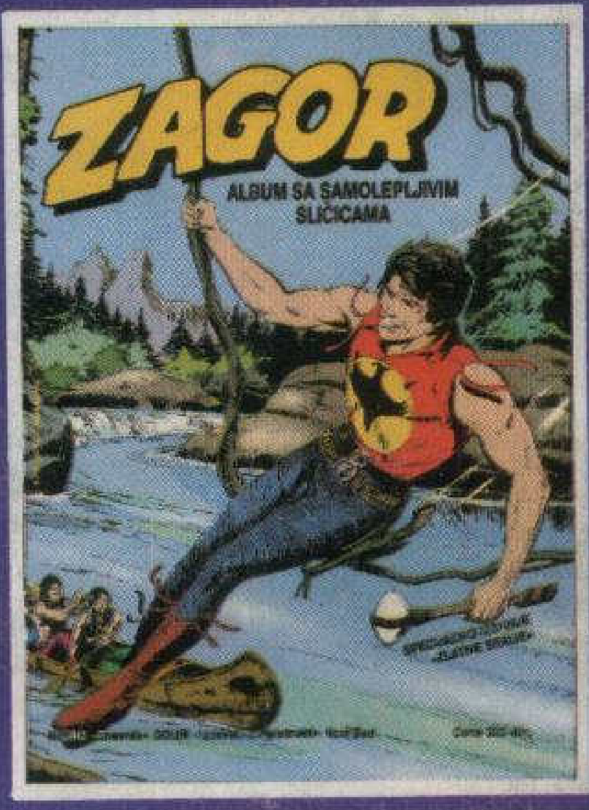

1.000 NAGRADA:

- super premija automobil lada »Samara« — dar »Plive« iz Zagreba
- TV kolor prijemnik
- motocikl »Tomos«
- kompjuteri
- bicikli
- fudbalske lopte
- majice sa likom »Zagora«
- posteri

NA SVIM KIOSCIMA

Jedan manijak je poznavao tajnu kako se bezopasne životinje i ljudi mogu pretvarati u čudovišta.
Nemojte propustiti susret sa Martijem Misterijom u narednoj svesci

MAGIJA ZLOG SULISA